



**RIB-ROOF Metalldachsysteme**  
**RIB-ROOF Metal Roofing Systems**

**Fläche**  
**Area**

2 260 m<sup>2</sup> Dach/roof

**Material**  
**Material**

Aluminium 0,7 mm  
farbbeschichtet RAL 8004  
Aluminium 0.7 mm,  
colour coated RAL 8004

**Architekt**  
**Architect**

Bühring & Bühring Architekten  
Planungs- u. Projektgesellschaft  
mbH; Ringstraße 37  
D-38518 Gifhorn  
Telefon: +49 (0) 53 71 5 20 - 71  
Fax: +49 (0) 53 71 5 80 - 62  
info@buehring-architekten.de

**RIB-ROOF Fachverleger**  
**Installer**

Thiede Bedachungs GmbH  
Schiffbauerdamm 15  
D-23966 Wismar  
Telefon: +49 (0) 38 41 28 20 07  
Fax: +49 (0) 38 41 25 02 67  
thiede-dach@online.de

**Bauherr**  
**Building owner**

Morada Hotels & Resorts

2009 **Morada-Strandhotel,**  
**Kühlungsborn**

Direkt an der Küste der Ostsee gelegen, wurde das im Stil der modernen Bäderarchitektur errichtete Hotelgebäude mit verschiedenen Dachflächen gestaltet, die einer der stärksten Windzonen in Deutschland trotzen müssen. Dabei kam auf den kleineren Zeltdachflächen das bewährte System RIB-ROOF 465 genauso zum Einsatz, wie auch das modern anmutende RIB-ROOF Speed 500 auf den Hauptdächern. Bisher einzigartig, wurden die kompletten Balkonüberdachungen, einschließlich der Rinnen und Abschlussprofile, werkseitig fertig gestellt und als Baugruppe geliefert.

**Morada beach hotel,**  
**Kühlungsborn**

Located directly on the coastline of the Baltic sea the hotel building with different roof areas was built in the style of modern resort architecture. The roof areas have to brave one of the strongest wind zones. Onto the smaller tent roof areas the proven system RIB-ROOF 465 was used as well as the modern appearing system RIB-ROOF Speed 500 for the main roofs. So far unique; the complete balcony roofing including gutters and edge profiles was factory-made and delivered as one component.

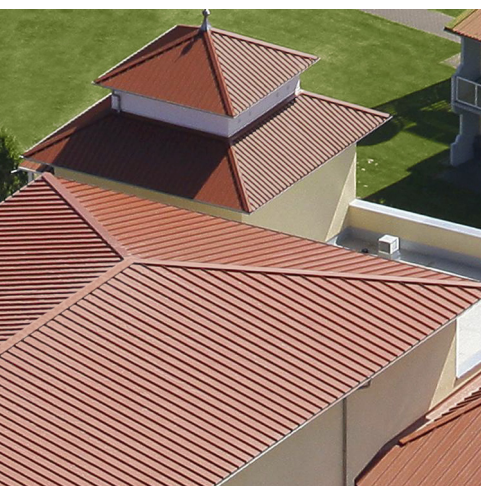

**RIB-ROOF**  
metalldachsysteme